

# COMMUNE DE PLOMBIERES

Annexe n° 752/09

OBJET: PLAN DE MESURAGE ET DE BORNAGE DU LOT N° 5 DU LOTISSEMENT  
" MERTES " AUTORISE LE 30-01-2008

SITUATION: GRAFF, A VÖLKERICH

SITUATION CADASTRALE: 1° DIVISION, SECTION A, ANCIENNEMENT N° 973e/pie

SUPERFICIE: 357, 348, 367, 365, 363, 341, 120, 121, 122, 123 = 674,52m<sup>2</sup>, liseré rouge

ECHELLE: 1/250

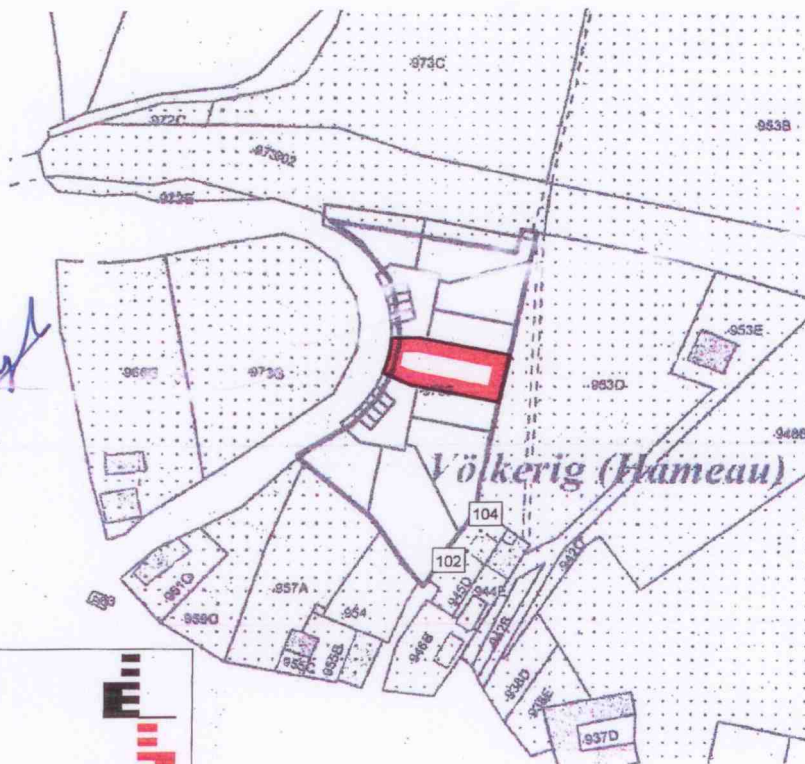
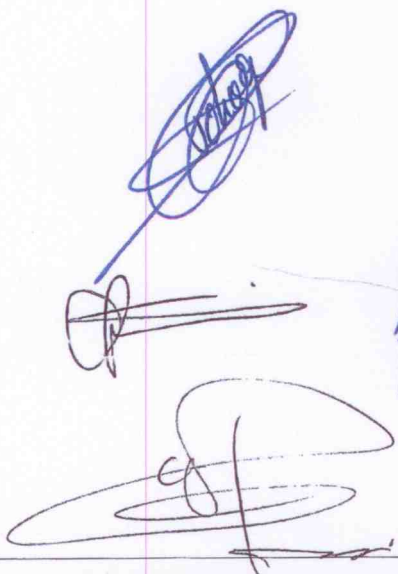

BUREAU TOPOGRAPHIQUE  
JEAN-MARIE JACOBS

AACHENER STRASSE, 74  
4700 EUPEN

TEL : 087/74.45.09  
FAX : 087/56.05.03  
E.mail : jeanmarie.jacobs@skynet.be

ESSE A EUPEN  
01 DECEMBRE 2009

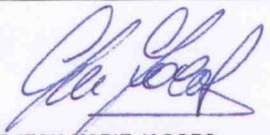

GEOMETRE EXPERT JEAN-MARIE JACOBS  
VERMENTE PAR LE TRIBUNAL DE PREMIERE INSTANCE D'EUPEN  
N° D'IDENTIFICATION: GEO 040855



## LISTE DES COORDONNEES

N°	X	Y
102	122.418	86.360
104	129.412	96.890
120	137.319	141.651
121	139.711	148.136
122	140.320	150.817
123	141.351	154.417
299	95.086	162.982
341	137.231	141.317
348	110.370	162.324
351	110.443	145.141
357	142.444	157.745
363	107.967	145.494
365	98.001	149.042
367	100.316	161.710
377	98.472	148.875
380	100.816	161.741



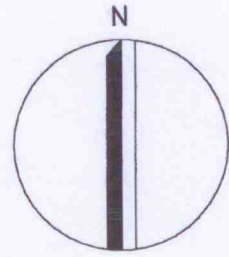

### LOT 12/COUR

N° 973e/reste  
SPRL RAPHAEL DOHOGNE  
WELKENRAEDT

ZONE DE  
CONSTRUCTION

### LOT 4a

N° 973e/reste  
SPRL RAPHAEL DOHOGNE  
WELKENRAEDT

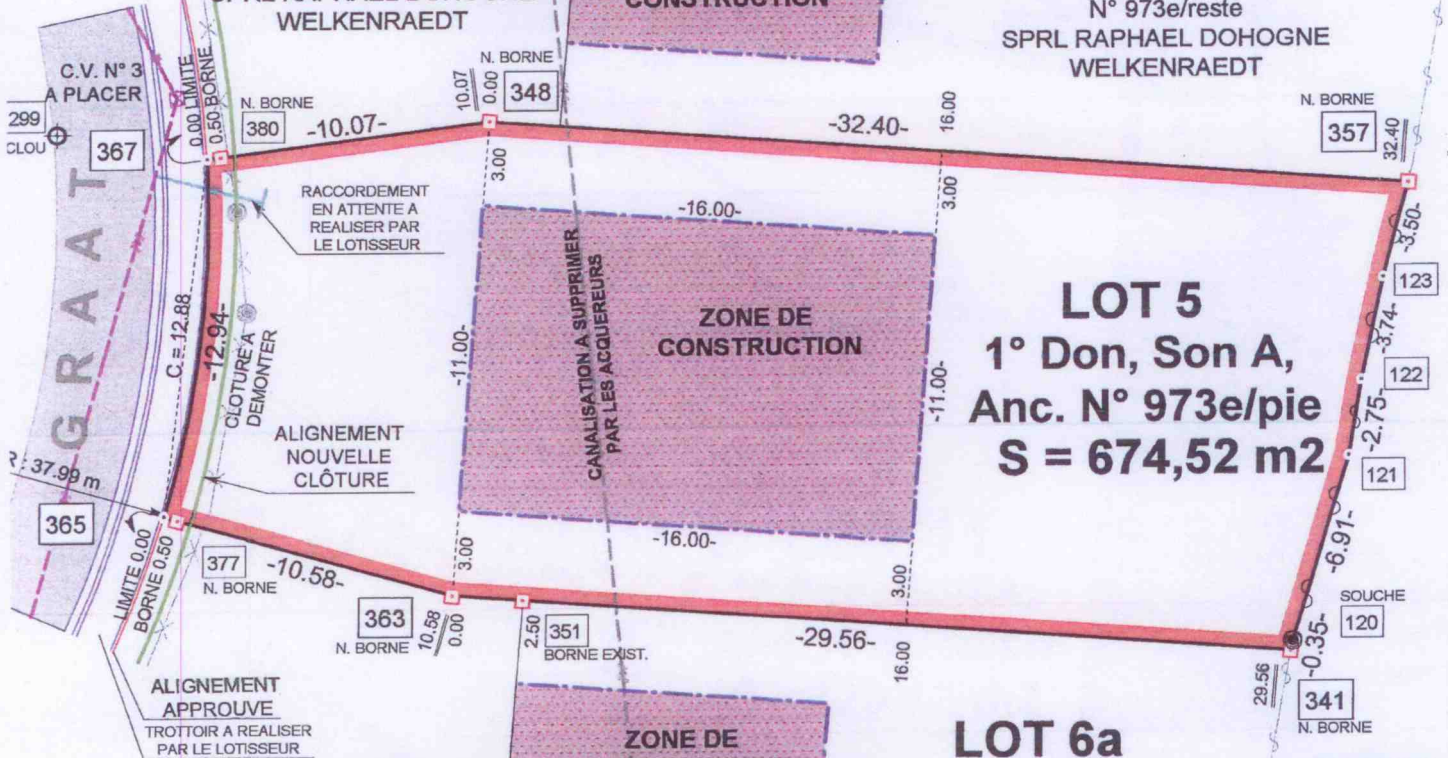

**LOT 5**  
1° Don, Son A,  
Anc. N° 973e/pie  
**S = 674,52 m2**

ZONE DE  
CONSTRUCTION

### LOT 6a

N° 973e/reste  
KWESTRO-VAN RELISEN, N.  
NL-OEGSTGEEST

N° 953d  
TYCHON, C.  
PLOMBIERES

### LOT 11/COUR

N° 973e/reste  
SPRL RAPHAEL DOHOGNE  
WELKENRAEDT  
KWESTRO-VAN RELISEN, N.  
NL-OEGSTGEEST

Enregistré *un rôle sans* renvoi  
à VERVIERS II, le *quinz* de cembre 2009  
Vol. 4 Fol. 30 Case 12  
Reçu : vingt cinq euros (25 €)

A. JORIS